

# Atlas de Vulnerabilidade a Inundações

## Centro-Oeste

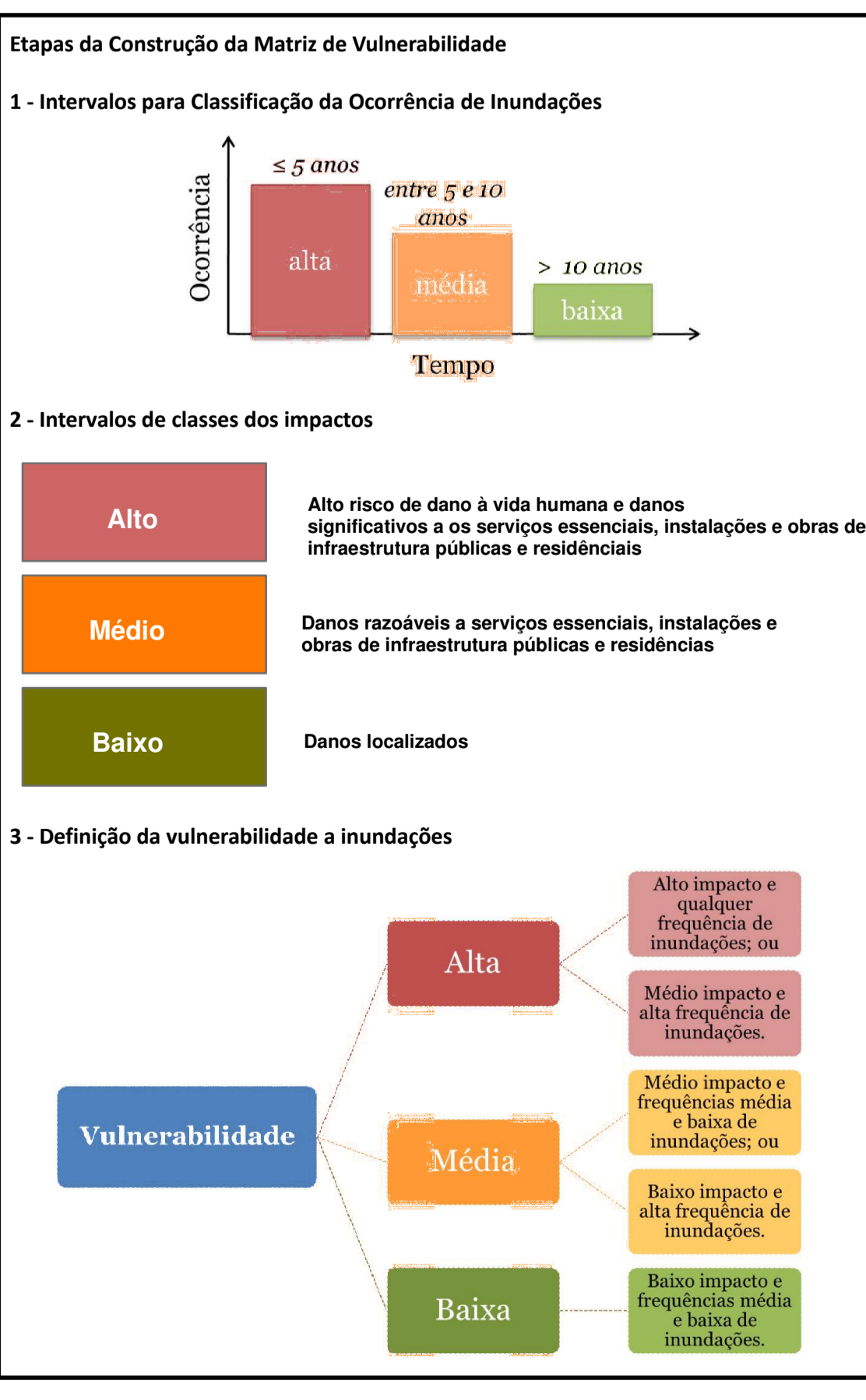
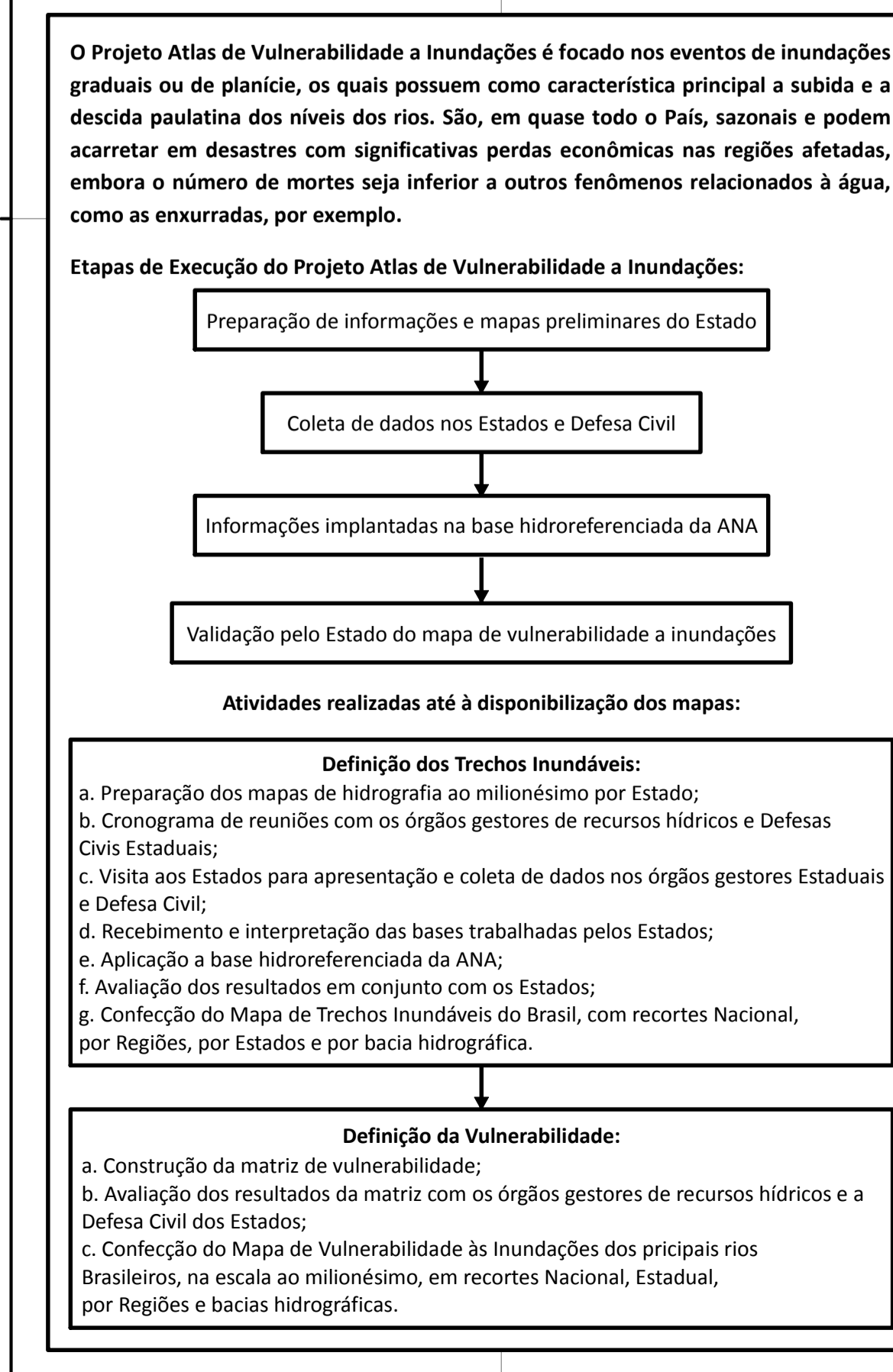
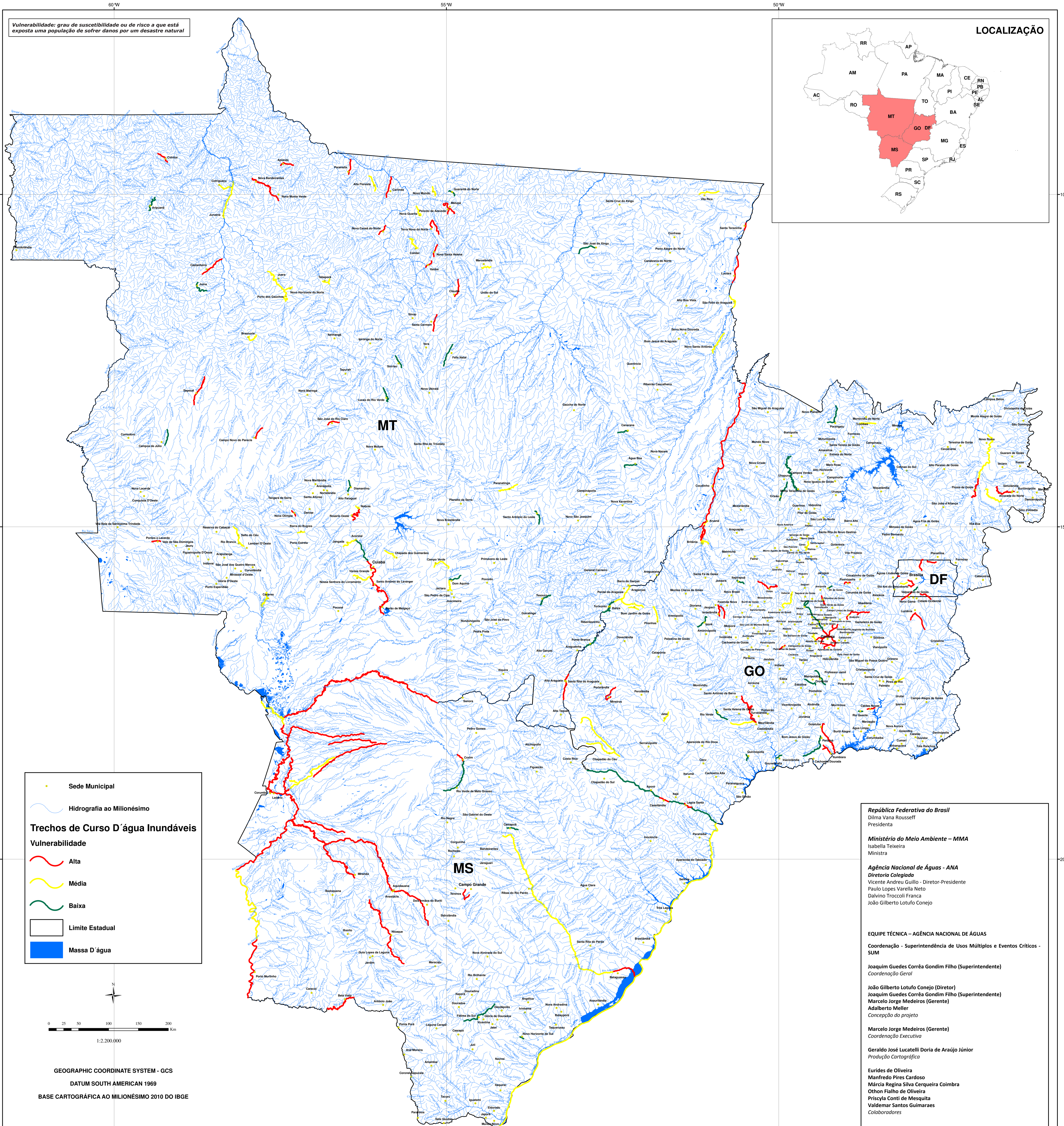

No Distrito Federal foram identificados nove trechos inundáveis em nove cursos d'água. Do total, sete (78%) foram classificados como de alta vulnerabilidade; um (11%), de média e um (11%), de baixa. Foram identificados trechos de alta vulnerabilidade nos córregos Riacho Fundo e Vicente Pires; nos rios Alagada, da Contagem e Palmeiras; e no ribeirão Santana. Em Goiás foram identificados 389 trechos inundáveis em 80 cursos d'água em 85 dos 246 municípios. Do total, 168 (43%) foram considerados de alta vulnerabilidade a inundações graduais; 98 (25%), de média e 123 (32%), de baixa. Em Goiânia, dos 13 trechos inundáveis, 12 são considerados de alta vulnerabilidade, principalmente o rio Meia Ponte e o ribeirão João Leite, e um trecho de baixa vulnerabilidade. No Mato Grosso foram identificados 361 trechos inundáveis em 78 cursos d'água em 80 dos 141 municípios. Do total, 173 (48%) foram considerados de alta vulnerabilidade a inundações graduais; 121 (33%), de média e 67 (19%), de baixa. O rio Cuiabá apresenta 21 trechos de alta vulnerabilidade, dos quais 14 estão localizados na capital, Cuiabá. No Mato Grosso do Sul foram identificados 504 trechos inundáveis em 46 cursos d'água em 40 dos 78 municípios. Do total, 197 (39%) foram considerados de alta vulnerabilidade a inundações graduais; 231 (46%), de média e 76 (15%), de baixa. Parte dos trechos de alta vulnerabilidade está concentrada nos rios Paraguai e seus afluentes, Miranda e Aquidauana.

**República Federativa do Brasil**  
Dilma Vana Rousseff  
Presidente

**Ministério do Meio Ambiente - MMA**  
Isabella Teixeira  
Ministra

**Agência Nacional de Águas - ANA**  
Diretoria Colegiada  
Vicente Andreu Guillo - Diretor-Presidente  
Paulo Lopes Varella Neto  
Dalvíno Troccoli Franca  
João Gilberto Lotufo Conejo

**EQUIPE TÉCNICA - AGÊNCIA NACIONAL DE ÁGUAS**  
Coordenação - Superintendência de Usos Múltiplos e Eventos Críticos - SUM  
Joaquim Guedes Corrêa Gondim Filho (Superintendente)  
Coordenação Geral  
João Gilberto Lotufo Conejo (Diretor)  
Joaquim Guedes Corrêa Gondim Filho (Superintendente)  
Marcelo Jorge Medeiros (Gerente)  
Adalberto Meller  
Concepção do projeto  
Marcelo Jorge Medeiros (Gerente)  
Coordenação Executiva  
Geraldo José Lucatelli Doria de Araújo Júnior  
Produção Cartográfica  
Eurides de Oliveira  
Manfredo Pires Cardoso  
Márcia Regina Silva Cerqueira Coimbra  
Othon Filho de Oliveira  
Priscyla Conti de Mesquita  
Valdemar Santos Guimarães  
Colaboradores

**ENTIDADES ESTADUAIS PARTICIPANTES**

**Distrito Federal - DF**  
Secretaria de Estado do Meio Ambiente e Recursos Hídricos do Distrito Federal - SEMARH

**Goiás - GO**  
Secretaria de Estado do Meio Ambiente e Recursos Hídricos - SEMARH  
Secretaria de Ciência e Tecnologia - SECTEC  
Secretaria de Estado das Cidades - SECIDADES  
Saneamento de Goiás - SANEAGO  
Corpo de Bombeiros Militar de Goiás - CBM  
Agência Municipal de Meio Ambiente de Itumbiara - AMMAI

**Mato Grosso - MS**  
Secretaria de Estado do Meio Ambiente - SEMA  
Conselho Estadual de Recursos Hídricos - CEHIDRO  
Coordenadoria Estadual de Defesa Civil - CEDDC  
Centro de Pesquisas Agropecuárias do Pantanal - CPAP/EMBRAPA

**Mato Grosso do Sul - MS**  
Instituto de Meio Ambiente do Mato Grosso do Sul - IMASUL  
Universidade Federal de Mato Grosso do Sul - UFMS  
Coordenadoria Estadual de Defesa Civil - CEDDC  
Agência de Desenvolvimento Agrário e Extensão Rural - Agrar  
Centro de Monitoramento de Tempo, do Clima e dos Recursos Hídricos de Mato Grosso do Sul - Cemtec  
Centro de Pesquisa Agropecuária Oeste - CPAO/EMBRAPA  
Centro de Pesquisas Agropecuárias do Pantanal - CPAP/EMBRAPA  
Universidade Anhanguera - Uniderp

**PARCEIROS INSTITUCIONAIS FEDERAIS**  
Companhia de Pesquisa de Recursos Minerais - CPRM  
Companhia Hidro Elétrica do São Francisco - CHESF  
Companhia de Desenvolvimento dos Vales do São Francisco e do Parnaíba - CODEVASF  
Departamento Nacional de Obras Contra as Secas - DNOCS  
Instituto Brasileiro do Meio Ambiente e dos Recursos Naturais Renováveis - IBAMA

© Agência Nacional de Águas - ANA, 2012  
Setor Policial Sul, Área 5, Quadra 3, Blocos B, L, M e T  
CEP 70610-200, Brasília - DF  
PABX: (61) 2109-5400  
www.ana.gov.br