Rede Hidrometeorológica Nacional Sub-Bacia 72 Rios Uruguai-Do Peixe
Estações Fluviométricas e Pluviométricas da ANA em Operação

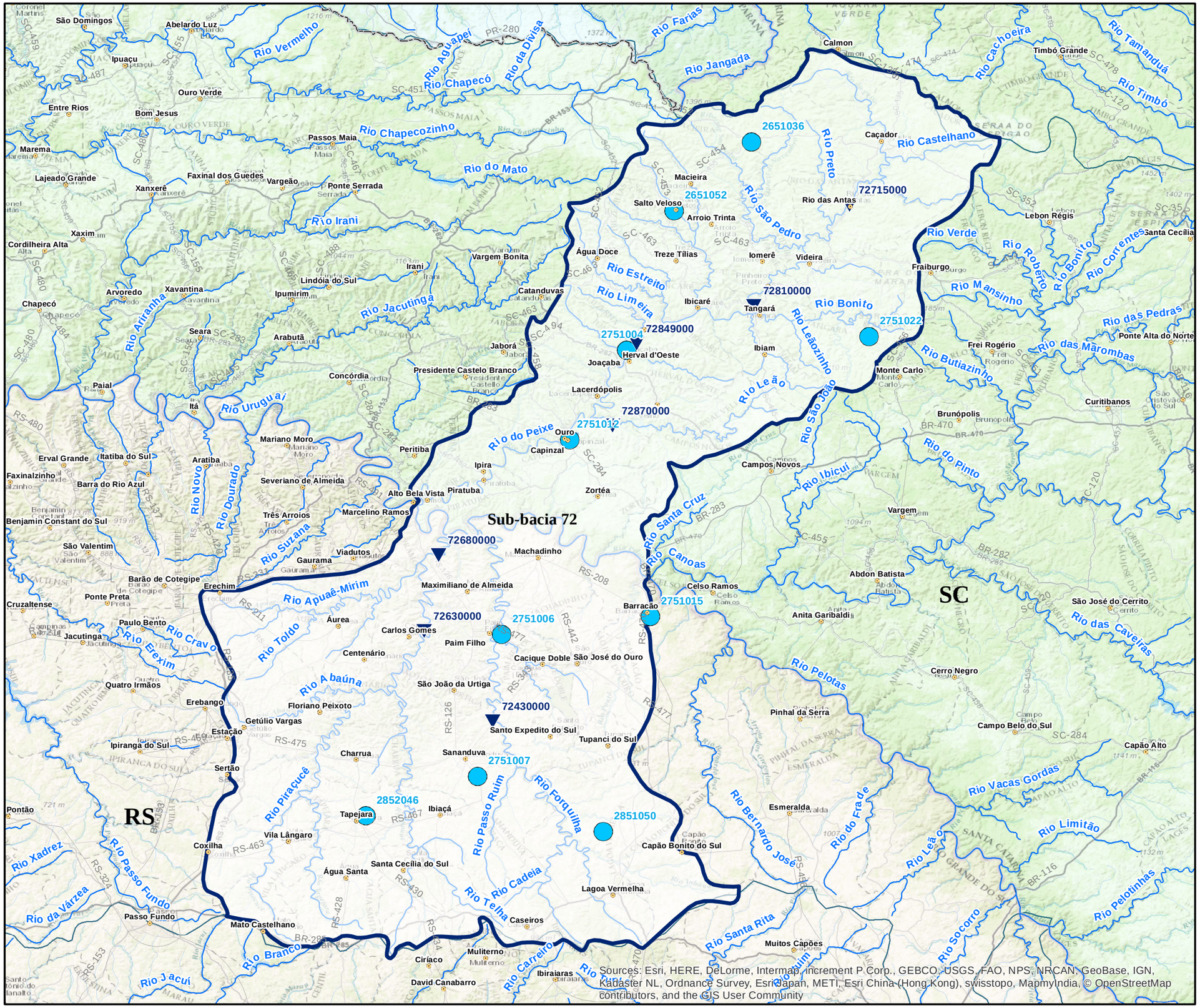

Mapa de Situação

Legenda:

- Capitais
- Cidades
- Estações Fluviométricas ANA
- Estações Pluviométricas ANA
- Hidrografia ANA
- Rodovias DNIT
- Sub-bacia 72
- Limites Internacionais SPR/ANA
- Limites Estaduais IBGE
- Massa d' Água

N W E S

ESCALA GRÁFICA

0 5 10 20 30 40 km

Sistema de Coordenadas Geográficas
Datum SIRGAS 2000

Superintendência de Gestão da Rede Hidrometeorológica - SGH/ANA REDE HIDROMETEOROLÓGICA DA ANA BACIAS DNAEE		
Localização do Arquivo no Servidor: \\Agencia\ana\SGH\MAPAS\REDE HIDROMETEOROLOGICA \BACIAS HIDROGRAFICAS\BACIAS - DNAEE\BACIA 7 - Uruguai\ Sub-Bacia 72 Rios Uruguai_Do Peixe_Outros		
Dezembro de 2016	Versão 01	ArcGIS 10.4 Hidro 10.294
Coleção Atlas Bacias	UORG CPLAR/SGH	Série Estações Rede ANA em Operação

Fonte: GEONETWORK ANA: http://metadados.ana.gov.br/geonetwork/srv/pt/main.home