Rede Hidrometeorológica Nacional - Sub-Bacia 11 - Amazonas Javari Auati Paraná
Fluviométricas e Pluviométricas da ANA em Operação

ANA
AGÊNCIA NACIONAL DE ÁGUAS

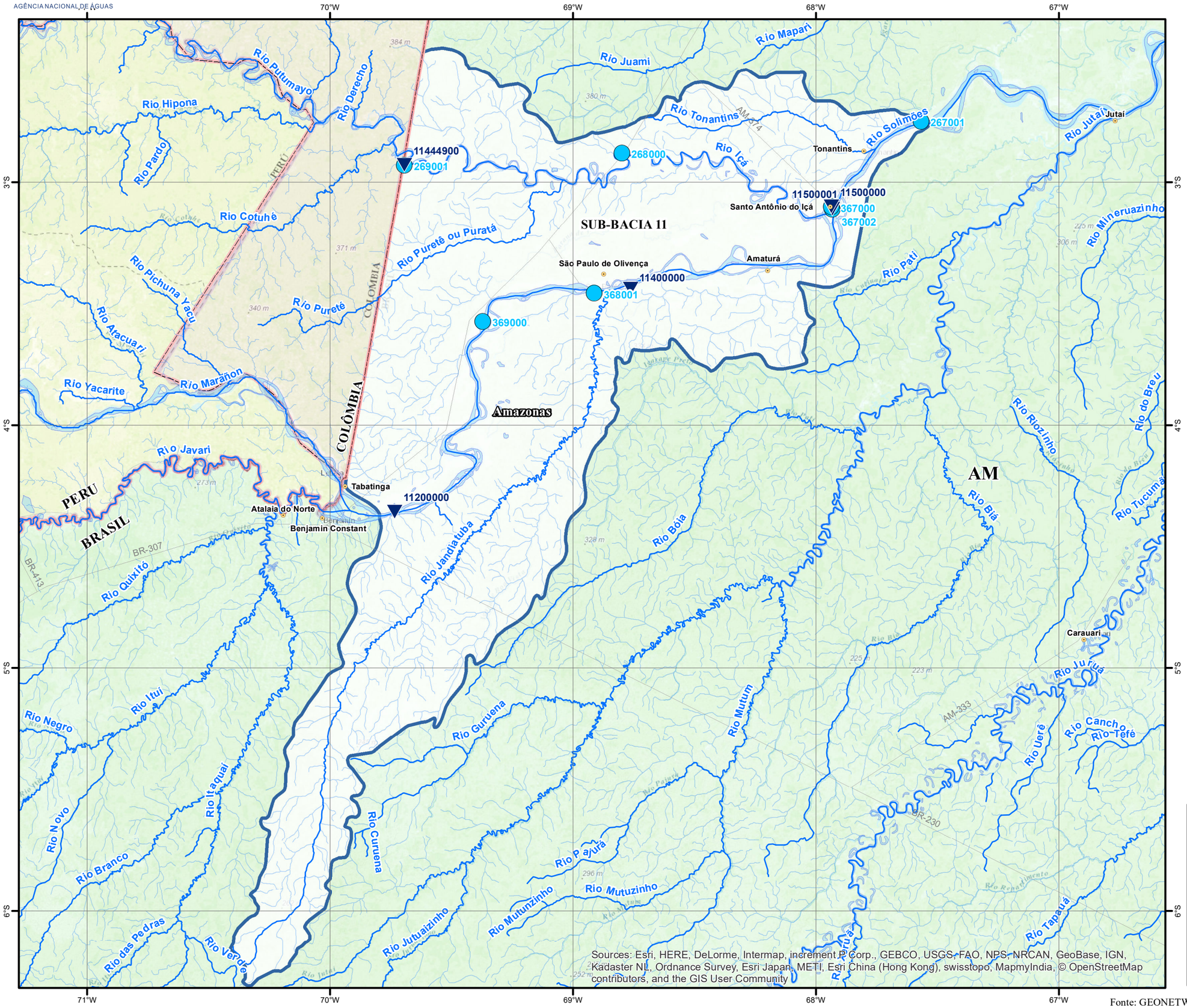

Mapa de Situação

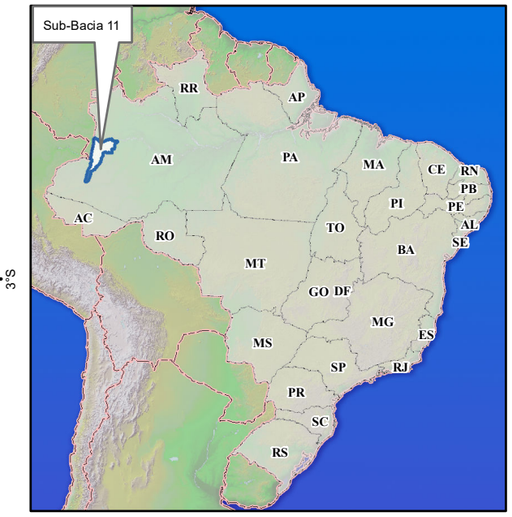

Legenda:

- Capitais
- Cidades
- Estações Fluviométricas ANA
- Estações Pluviométricas ANA
- Hidrografia ANA
- Rodovias DNIT
- Sub-Bacia 11 DNAEE
- Massa d' Água
- Limites Estaduais IBGE
- Limites Internacionais SPR/ANA

N
W E
S

ESCALA GRÁFICA

0 12,5 25 50 75 100 km

Sistema de Coordenadas Geográficas
Datum SIRGAS 2000

Superintendência de Gestão da Rede Hidrometeorológica - SGH/ANA REDE HIDROMETEOROLÓGICA DA ANA BACIAS DNAEE		
Localização do Arquivo no Servidor: \\agencia\ana\SGH\MAPAS\REDE HIDROMETEOROLOGICA \BACIAS HIDROGRAFICAS\BACIAS-DNAEE\BACIA 1 Amazonica\Sub-Bacia 11 Amazonas Javari Auati Paraná\1. Mapas\Bacia 11 Geonetwork.mxd		
Outubro de 2016	Versão 01	ArcGIS 10.4 Hidro 10.294
Coleção Atlas Bacias	UORG CPLAR/SGH	Série Estações Rede ANA em Operação

Fonte: GEONETWORK ANA: http://metadados.ana.gov.br/geonetwork/srv/pt/main.home