

METADADOS - PROJETO SÃO LUÍS

1) Volumes Anuais Explotados (Área) da Ilha de São Luís

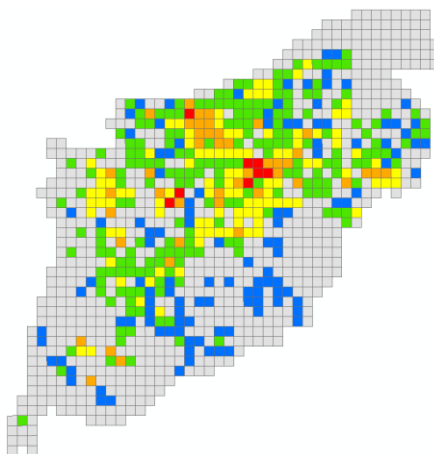

2) Informações de identificação:

- a. **Título:** Volumes Anuais Explotados (Área) da Ilha de São Luís
- b. **Data:** 2016-09-01/ 16:00:00
- c. **Tipo de data:** Conclusão
- d. **Edição:** Camada concluída em janeiro de 2020
- e. **Modo de apresentação:** Camada visualizada em forma de vetor.
- f. **Resumo:** A camada de Volumes Anuais Explotados (Área) da Ilha de São Luís constitui parte do SIG do projeto “Estudos Hidrogeológicos da Ilha de São Luís – MA: subsídios para o uso sustentável dos Recursos Hídricos”. Nele existem os volumes de água explotados em m³ durante um ano para áreas de 1km².
- g. **Finalidade:** A feição "Volumes Anuais Explotados (Área) " tem como finalidade representar espacialmente os volumes de água explotados em m³ durante um ano para áreas de 1km² para a área da Ilha de São Luís.
- h. **Atributos:**
 - i. **OBJECTID*:** Identificação do vetor
 - ii. **Shape*:** Tipo do vetor
 - iii. **Shape Length:** campo default do geodatabase
 - iv. **Shape Area:** campo default do geodatabase
 - v. **Volum Tot:** Volume Total
- i. **Créditos:** Thiago Luiz Feijó de Paula¹
- j. **Status:** Concluído
- k. **Ponto de Contato 1**
 - i. **Nome individual:** Superintendência de Recife – SUREG/RE
 - ii. **Nome da organização:** CPRM – Serviço Geológico do Brasil
 - iii. **Regra:** Executor
 - iv. **Voz:** (81) 3316-1400
 - v. **Número de Fax:** (81) 3316-1403
 - vi. **Ponto de entrega:** Avenida Sul, 2291 – Afogados
 - vii. **Cidade:** Recife
 - viii. **Área Administrativa:** Departamento de Hidrologia
 - ix. **Código Postal:** 50.770-011
 - x. **País:** Brasil
 - xi. **Endereço de correio eletrônico:** thiago.paula@cprm.gov.br
- k. **Frequência de atualização e manutenção:** Concluído

- l. **Palavras-chave descritivas:** [Ilha de São Luís](#); [Aquífero](#); [Volumes anuais explorados](#).
- m. **Palavras-chave descritivas:** [2017](#) (temporal)
- n. **Palavras-chave descritivas:** [Brasil](#) (place)
- o. **Outras restrições:** [O acesso aos dados é livre](#)
- p. **Tipo de representação espacial:** [Vetor](#)
- q. **Escala equivalente:** [50.000](#)
- r. **Extensão:**
 - i. **Extensão temporal:**
 - 1. **Data de início:** [2016-09-01/ 16:00:00](#)
 - 2. **Data de término:** [2020-01-31/ 16:00:00](#)
 - ii. **Extensão espacial:**
 - 1. **Latitude Limítrofe Norte:** [9734750,00005709](#)
 - 2. **Latitude Limítrofe Sul:** [9689749,99997755](#)
 - 3. **Longitude Limítrofe Oeste:** [565499,999955583](#)
 - 4. **Longitude Limítrofe Leste:** [609499,999994215](#)
- s. **Informações complementares:**

3) Informação do sistema de referência:

- a. **Código:** [SIRGAS 2000 \(EPSG:4674\)](#)
- b. **Código do espaço:** [EPSG](#)
- c. **Versão:** [7.4](#)

4) Informação de qualidade de dados:

Instrução: Para a confecção da camada de Volumes Anuais Explorados (Área) foram utilizadas as informações de vazão, regime de bombeamento, situação e uso do cadastro de poços. Todos os trabalhos foram realizados em ambiente SIG, utilizando o programa ArcGis 10.2.

5) Autor dos metadados:

- a. **Nome individual:** [Thiago Luiz Feijó de Paula](#)
- b. **Nome da Organização:** [CPRM – Serviço Geológico do Brasil](#)
- c. **Nome do cargo:** [Pesquisador em Geociências](#)
- d. **Regra:** [Autor](#)
- e. **Voz:** [\(81\) 3316-1400](#)
- f. **Número de Fax:** [\(81\) 3316-1403](#)
- g. **Ponto de entrega:** [Avenida Sul, 2291 – Afogados](#)
- h. **Cidade:** [Recife](#)
- i. **Área Administrativa:** [Departamento de Hidrologia](#)
- j. **Código Postal:** [50.770-011](#)
- k. **País:** [Brasil](#)
- l. **Endereço de correio eletrônico:** thiago.paula@cprm.gov.br

6) Referências Bibliográficas: